Allegato 2 - Planimetria delle fasi di lavorazione e aree di rispetto

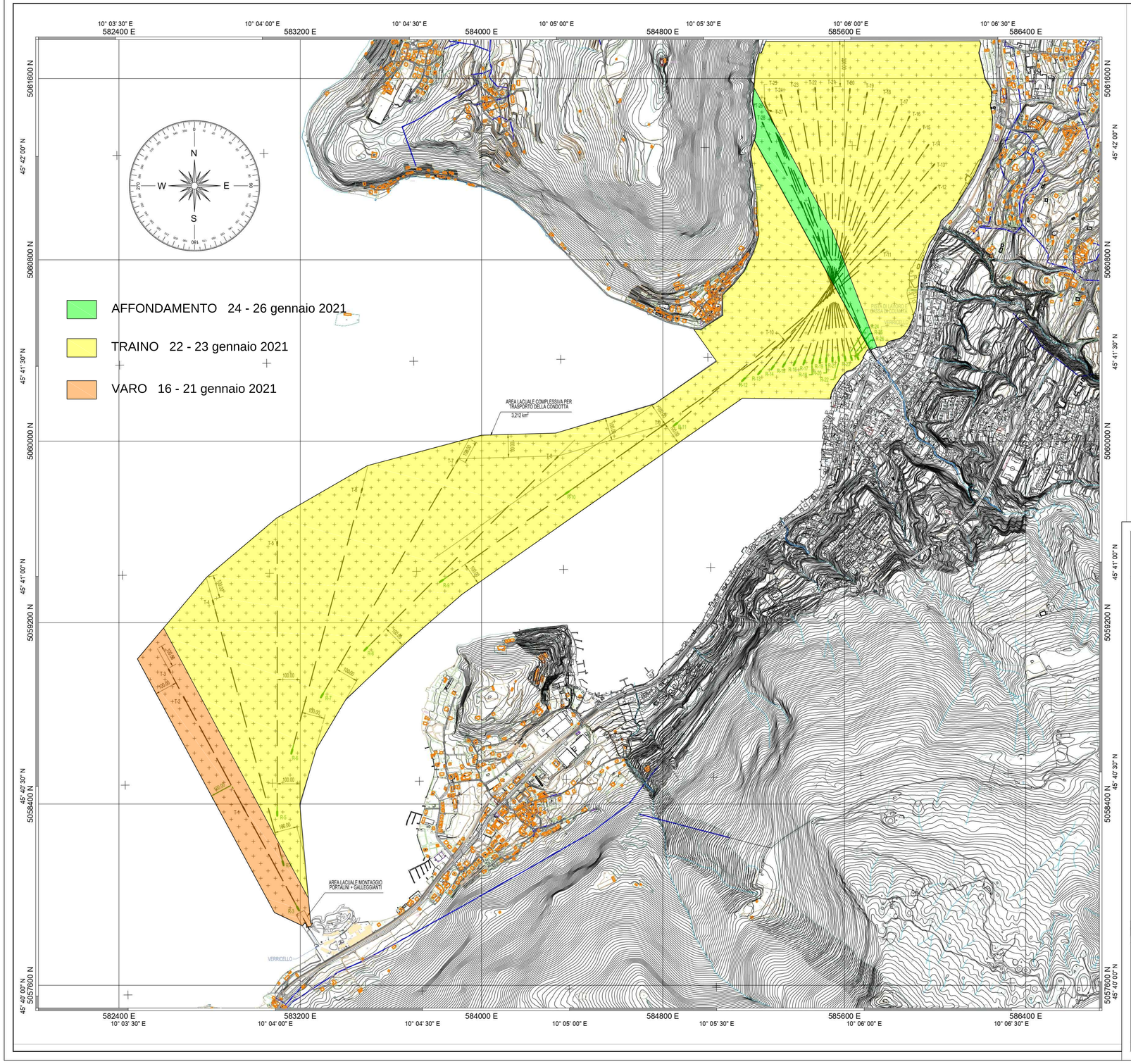

SISTEMA DI RIFERIMENTO RDN2008 / TM32

DATUM
RETE DINAMICA NAZIONALE 2008 (RDN2008)

ELLISSOIDE
GEODETIC REFERENCE SYSTEM 1980
LONGITUDINI RIFERITE A GREENWICH
SEMI ASSE MAGGIORE : 6378137.000
SCHIACCIAMENTO : 1/298.257222101

PROIEZIONE
UNIVERSALE TRASVERSA MERCATORE ZONA 32
MERIDIANO CENTRALE : 9° EST
ORIGINE LATITUDINE : 0° NORD
FALSO EST : 500000.000
FALSO NORD : 0.000
FATTORE DI SCALA : 0.9996

COORDINATE PONTONI (L = 24m + Cavo 20m)

PONTONE DI TESTA					PONTONE DI CODA					AZIMUT STRINGA
ID	COORDINATE POPPA				ID	COORDINATE POPPA				
	EST	NORD	LONGITUDINE	LATITUDINE		EST	NORD	LONGITUDINE	LATITUDINE	
T-1	582957.34	5058369.34	10°03'54.413"	45°40'26.076"						331°36'
T-2	582694.80	5058854.91	10°03'42.578"	45°40'41.920"						331°36'
T-3	582628.50	5058977.53	10°03'39.589"	45°40'45.921"	R-3	583195.44	5057928.99	10°04'05.145"	45°40'11.707"	331°36'
T-4	582818.70	5059279.52	10°03'48.565"	45°40'55.623"	R-4	583127.21	5058128.14	10°04'02.115"	45°40'18.189"	345°00'
T-5	583098.34	5059538.57	10°04'01.649"	45°41'03.895"	R-5	583098.34	5058346.57	10°04'00.915"	45°40'25.278"	0°00'
T-6	583468.45	5059771.84	10°04'18.901"	45°41'11.293"	R-6	583159.94	5058620.46	10°04'03.931"	45°40'34.124"	15°00'
T-7	583886.33	5059901.38	10°04'38.297"	45°41'15.308"	R-7	583290.33	5058869.08	10°04'10.110"	45°40'42.123"	30°00'
T-8	584323.49	5059918.34	10°04'58.516"	45°41'15.666"	R-8	583480.68	5059075.53	10°04'19.035"	45°40'48.729"	45°00'
T-9	584790.12	5060061.50	10°05'20.175"	45°41'20.099"	R-9	583813.69	5059377.80	10°04'34.614"	45°40'58.377"	55°00'
T-10	585344.53	5060449.70	10°05'46.049"	45°41'32.430"	R-10	584368.10	5059766.00	10°05'00.482"	45°41'10.711"	55°00'
T-11	585760.54	5060833.13	10°06'05.524"	45°41'44.667"	R-11	584847.41	5060066.93	10°05'22.827"	45°41'20.250"	50°00'
T-12	585990.59	5061106.00	10°06'16.333"	45°41'53.405"	R-12	585147.72	5060263.13	10°05'36.833"	45°41'26.473"	45°00'
T-13	585984.12	5061206.62	10°06'16.099"	45°41'56.667"	R-13	585217.92	5060293.50	10°05'40.097"	45°41'27.426"	40°00'
T-14	585959.74	5061291.41	10°06'15.025"	45°41'59.425"	R-14	585276.04	5060314.98	10°05'42.797"	45°41'28.096"	35°00'
T-15	585923.41	5061358.76	10°06'13.389"	45°42'01.623"	R-15	585327.41	5060326.45	10°05'45.179"	45°41'28.445"	30°00'
T-16	585878.71	5061413.75	10°06'11.357"	45°42'03.425"	R-16	585374.95	5060333.43	10°05'47.381"	45°41'28.650"	25°00'
T-17	585825.84	5061457.34	10°06'08.940"	45°42'04.861"	R-17	585418.15	5060337.22	10°05'49.381"	45°41'28.754"	20°00'
T-18	585765.02	5061492.06	10°06'06.150"	45°42'06.013"	R-18	585456.51	5060340.68	10°05'51.156"	45°41'28.849"	15°00'
T-19	585696.98	5061517.68	10°06'03.021"	45°42'06.873"	R-19	585489.99	5060343.79	10°05'52.706"	45°41'28.935"	10°00'
T-20	585622.47	5061534.05	10°05'59.586"	45°42'07.437"	R-20	585518.58	5060346.58	10°05'54.029"	45°41'29.012"	5°00'
T-21	585547.30	5061540.82	10°05'56.115"	45°42'07.689"	R-21	585547.30	5060348.82	10°05'55.358"	45°41'29.072"	0°00'
T-22	585472.13	5061538.86	10°05'52.638"	45°42'07.659"	R-22	585576.02	5060351.39	10°05'56.688"	45°41'29.143"	355°00'
T-23	585397.77	5061527.59	10°05'49.193"	45°42'07.327"	R-23	585604.76	5060353.70	10°05'58.018"	45°41'29.205"	350°00'
T-24	585324.93	5061507.72	10°05'45.812"	45°42'06.716"	R-24	585633.44	5060356.34	10°05'59.345"	45°41'29.277"	345°00'
T-25	585254.35	5061479.41	10°05'42.531"	45°42'05.830"	R-25	585662.04	5060359.30	10°06'00.669"	45°41'29.361"	340°00'
T-26	585258.14	5061469.58	10°05'42.700"	45°42'05.510"	R-26	585646.16	5060372.79	10°05'59.944"	45°41'29.805"	338°30'
T-27	585263.36	5061459.30	10°05'42.935"	45°42'05.174"						337°00'
T-28	585246.10	5061388.01	10°05'42.092"	45°42'02.872"						334°42'

Scala 1:8000 (1 cm = 80 m)
200m 0 200m 400m 600m 800m

Acque Bresciane
Servizio Idrico Integrato

COLLEGAMENTO DELL'ACQUEDOTTO DI MONTE ISOLA ALLA RETE DI SULZANO

"Domanda di concessione per l'occupazione e l'uso di un'area appartenente al demanio della navigazione interna ai sensi della LR 06/12 e del Regolamento Regionale n° 9 del 27/10/2015"

Concessione per occupazione temporanea ai fini della realizzaione delle opere di cui alla concessione demaniale BS_539_0 prot. 1709 del 23/05/2018"

RESPONSABILE AREA TECNICA

Consulente:

Dott. Ing. Graziano Falappa
Via Roma n. 73 - 60035 JESI
Tel. 0731/203980 - E-mail: falappag@tin.it

NUMERO	DESCRIZIONE	DATA
rev. 0		novembre 2018

OGGETTO :

SCHEMA DI VARO GENERALE

ELABORATO 01

DATA: novembre 2018

SCALA: 1:8.000

DISEGNATORE: CONTROLLATO: COMMESSA: A111CF01

QUESTO DISEGNO E' PROPRIETA' RISERVATA E NON PUO' ESSERE RICOPIATO, RIPRODOTTO O MOSTRATO A TERZI SENZA Ns. AUTORIZZAZIONE SCRITTA

F:\SITR-DISTA\ACQUE BRESCIANE\UFFICIO SIR\PROGETTI\ACQ\COLLEGAMENTO MONTE ISOLA SULZANO\AUTORIZZAZIONI\DOMANDA DI CONCESSIONE PER OCCUPAZIONE TEMPORANEA\01_Varo_Generale_rev0.dwg